ÅLESUND
SENTRUMSFORENING

Skateflukaia, 6002 Ålesund

www.sentrumsforening.no

KONTAKTINFO

Monica Molvær, leder
Ålesund Sentrumsforening
Mob: 975 01 202
post@sentrumsforening.no

ÅLESUND
SENTRUMSFORENING

BYGAVEKORTET

Vår gave til byen

FOTO: GEIR BJØRNDAL SRISOF

DIGITALT BYGAVEKORT

Den perfekte gaven som gjør at folk kan velge selv. Kortet kan brukes til shopping og hotell-overnatting, skjønnhet og velvære, kultur- og restaurantopplevelser i **Ålesund sentrum**.

Bygavekortet kan brukes gratis av alle våre medlemsbedrifter.

Se hvor du kan bruke bygavekortet på:

www.sentrumsforening.no

Flere brukersteder kommer!

Trygt, enkelt og uten gebyr!

Styremedlemmer i Ålesund sentrumsforening. Fra venstre Petter Birkevold, Birger Thunem, Olav Bårdsgjerde og Peder Ryste, varamann.

Sentrumsforening stiftet i Ålesund

Ålesund sentrumsforening ble stiftet onsdag kveld på et godt besøkt møte i Arbeiderforeningen. Denne nye organisasjonen skal være et fellesledd for de næringsdrivende i sentrum, og henvendelsen med foreningen er å fremme Ålesund bys interesser på alle områder.

Foreningen skal hjelpe fram aktiviteter som kan gjøre sentrum enda mer levende og styrke byen som sentrum for Nordvestlandet. En viktig oppgave er å holde kontakt med myndighetene som steller med saker som får konsekvenser for utviklingen i byen.

Petter Birkevold pekte på at for noen år siden vurderte flere næringsdrivende å flytte fra byen, men nå er ikke slike tanker aktuelle. De som driver næringsvirksomhet i sentrum har fått behovet for å stå sammen, og Birkevold mente at de som holder til der vinner en vulkan når de står sammen. Han benektet at foreningen skal være et svar på utfordringen fra Moa.

Både Peter Birkevold og Kristin Krohn Devold pekte på Ålesunds store problem: parkeringsplasser. Alt nå er det trangt i sentrum, men mangelen på nok parkeringsplasser blir akutt den dagen de nye tunnelene blir åpnet.

En stor del av parkeringsplassene i byen blir brukt av dem som reiser dit på arbeid, og de som kommer reiser på dagen kan ha problemer med å finne plass til bilen.

Det finnes flere planer om nye parkeringsplasser i byen, men Kristin Krohn Devold hadde ikke så stor tro på at noenge av dem står ferdige om fem år. Hun tok forsamlingen med på en rundtur i byen, og nevnte at selv om det forlatt blir graving i gatene, begynner dette problemet å bli mindre.

Svein Tømmerdal pekte på de nye signalene som kommer om at man må satse på sentra i regionene, og han mente det må være mye bedre om ungdom fra Nordvestlandet flyttet til Ålesund enn om de reiser til studiesteder andre steder i landet. Bedre samferdsel og utbygging av skoletilbudet i byen kan føre til at folk i en stor radius kan gå på skole eller arbeide i byen og bo hjemme.

Styret i Ålesund sentrumsforening består av Petter Birkevold, Olav Bårdsgjerde, Anne Lund, Aashjørn Rutgerson og Birger Thunem.

Vår historie

Foreningen ble stiftet i 1987 da flere av byens velforeninger slo seg sammen for å få et større fellesskap. Det finnes en lang historie med aktiviteter og positive endringer som har blitt gjennomført etter initiativ og påtrykk fra foreningen. Handelsstanden har lange tradisjoner med bedrifter som har blitt drevet gjennom generasjoner, og stadig nye som kommer til. Foreningen drives i dag av arbeidende styreleder Monica Molvær, som har med seg et stort mangfold av ulike bransjer som er representert i styret.

Ålesund Sentrumsforening består av over 150 forskjellige andelseiere som skaper et mangfold av opplevelser og brenner for byen vår. Det er butikker, restauranter, utesteder, hotell, gårdeiere, banker, reiseliv, kultur, velvære, freelancere og andre som ser verdien av å bidra til en positiv utvikling i byen. Vi har et tett samarbeid med Ålesund kommune, festivaler og andre aktører som er viktig for byens utvikling. Vi har kontor på Skateflukaia, over turistinformasjonen.

Rabattkort til dine ansatte

Som ansatt i en av medlemsbedriftene til Ålesund Sentrumsforening, så er du en viktig del av teamet i byen. Med et stort fellesskap av næringsdrivende i byen, har vi fått til ulike medlemsfordeler som dine ansatte kan benytte seg av.

Du finner dine rabatter på:
www.sentrumsforening.no
Følg med for oppdateringer og nye tilbud!

BYLØRDAGER

Ålesund Sentrumsforening har lange tradisjoner med Bylørdag hvor vi har funnet aktivitet helt tilbake til da Ellingsøytunnelene ble åpnet i 1987. Vi står bak aktivitet og markedsføring av utvalgte lørdager med mer aktivitet i byen. Det kan være i samarbeid med andre aktører eller aktivitet i egen regi som for eksempel «skattejakt», motorsykkelens dag, brannbiler og jungeldyra, fisketurer og torskefiske, festivaler og spesielle anledninger.

SPIS & SHOP FOR 100!

Kampanjen «Spis og shop for 100» består av en #byhelg fra torsdag-lørdag hvor restauranter velger ut en rett på menyen til 100 kr, og butikkene selger en utvalgt vare til 100 kr. Det er felles markedsføring og trekker veldig mange sultne og kjøpeklare Sunnmøringer til byen!

ÅLESUND PRIDE

Ålesund Pride ble arrangert for første gang i 2018. 4000 mennesker kom til byen for å delta i paraden. For Ålesund Sentrumsforening som arrangør, i samarbeid med flere, har det vært viktig å få frem budskapet om at Ålesund – er en by for alle. Vi ønsker et mangfold og et samfunn med respekt og raushet for hverandre.

EVENT I BYROM

Ålesund Sentrumsforening jobber for å skape mest mulig aktivitet i sentrum. Vi samarbeider med både festivaler og andre aktører for å få til ting i fellesskap. Vi hjelper til med søknader og alt som skal til for å få ting til å skje.

TORSKEN KOMMER

Vi drar frem gamle tradisjoner og lanserer en tidligere festival i ny drakt våren 2021. Borgundfjordfisket er hele grunnlaget for at folk bosatte seg i byen, og binder sammen by og land. Både lokale og tilreisende vil få en unik mulighet til å oppleve det røffe været og alt det spennende vi har å by. Vi ønsker å blåse liv i arrangementet igjen med en nasjonal reiselivskampanje i samarbeid med Destinasjon Ålesund & Sunnmøre.

KRIGSHISTORISK BYHELG

Det finnes veldig mye historie fra krigen i byen, og Ålesund har sendt mange helter ut i kampen for vår frihet. Det er viktig at neste generasjon får kunnskap om vår historie. Vi sitter på mange kulturskatter som er viktig å vise frem. Sammen med Aalesunds museum og flere andre aktører jobber vi med å lage årlige arrangement. Ålesund Sentrumsforening jobber også med å gi publikum mulighet til å oppleve Byfjellets hemmeligheter i den store bunkersen i Aksla.

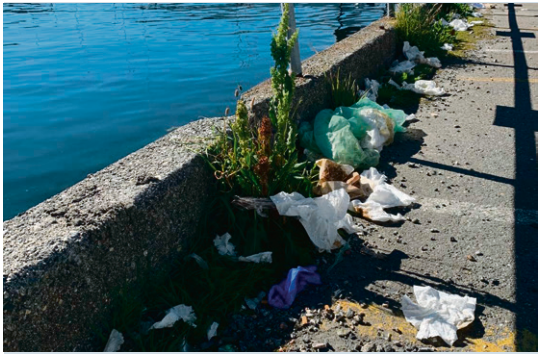

BYPATRULJEN

Ålesund Sentrumsforening har hatt ansvaret for å lede an ryddeprosjektet i byen sammen med Ålesund kommune sommeren 2020. Vi ryddet byen hver dag gjennom sommeren og tiltaket ble veldig godt mottatt, vi jobber for at det kan bli en fast ordning i fremtiden.

JULEBYEN ÅLESUND

Vi ønsker å skape magisk julestemning og lage aktivitet som gjør at folk legger julehandelen til byen. Vi pynter byen med julelys i samarbeid med Lions Club Borgund. Sammen med flere aktører skaper vi aktiviteter og står også for felles markedsføring i adventstiden. Vi står også bak adventskalenderen «Julestrømpa».

BYBRANNHELG

Brosundet Brenner: I januar fylles Brosundet med lyd, lys, film og historier fra den dramatiske natten i 1904. Byen brukes som lerret til å samle familier og fortelle byens historie videre til neste generasjon. Arrangementet skal sammen med andre gi et bredt spekter av kulturtilbud og aktivitet som knytter seg til bybrannmarkeringen.

Medlemsfordeler 2020

- Ta i bruk Bygavekortet som betalingsmiddel i din bedrift
- Modulpriser hos Nytt i Uka: Spis&Shop: 690,- Byaktiviteter: 990,-
- Invitasjon til medlemsmøter med inspirasjon, nettverk, kurs og foredrag.
- First Hotel Atlantica: Dobbeltrom til 850,- pr. natt ved ledig kapasitet.
- 15% rabatt på krukker og utefakler fra www.utemiljoe.no
- 20% rabatt på planter og beplantning fra Lykkehagen.
- Medlemspris på frokostmøte hos Nærings-foreningen.
- Gratis bistand til å ta bilder og støtte til bruk av sosiale medier.
- Gratis markedsføring gjennom sosiale medier og nettverket av andre nærings-drivende i byen.
- Gratis bistand ved søknader om bruk av byrom og andre aktuelle tema som skal tas opp med kommunen.
- Spesialpriser på Ålesund Fiber - bredbånd for bedrifter - levert av Administrator Systems AS.
- Bygdebladet gir spesialrabatter på helsider, halvsider, kvartsider og moduler.
- Egne medlems-priser hos Securitas AS.
- Opptil 80% rabatt på annonsering hos Sunnmørsposten.
- Rabattkort for alle dine ansatte
- 20% rabatt på annonsering hos Radio Ålesund.

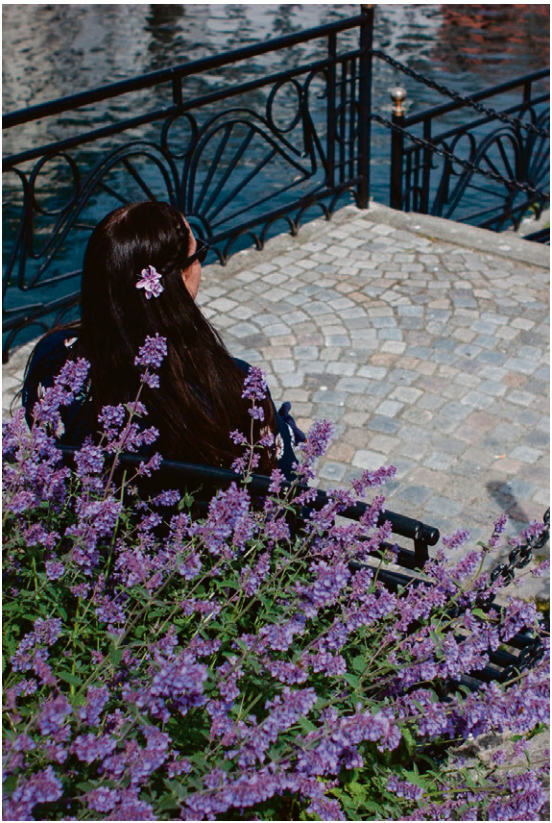

PRIS FOR MEDLEMSSKAP

Hver andelseier betaler et årlig bidrag som baseres på omsetning, slik at foreningen kan få et mangfold av eiere som kan bidra etter evne. Bidraget fastsettes etter netto omsetning pr. år i firmaets virksomhet og man faktureres for halve summen to ganger i året. Du kan inngå egen avtale dersom du representerer flere firma.

Avgiftsgrupper	Omsetning per år
1. 3.000,- per år	3 mill.
2. 5.000,- per år	3-5 mill.
3. 8.000,- per år	5-10 mill.
4. 10.000,- per år	10 mill.+
5. Enkeltmannsforetak ..... 1000,- per år	